

La seguridad de tránsito es uno de los temas emergentes de la sociedad chilena. De hecho, las encuestas identifican como primera preocupación de las personas el ser víctima de un accidente de tránsito, y es posible esperar que esta preocupación vaya en aumento dado el aún elevado índice de crecimiento del problema.

Como se puede ver en el gráfico superior, durante el período 1987-1992 la tasa de crecimiento de las víctimas de accidentes de tránsito fue de un 10%. Entre 1993 y 1995, a pesar de

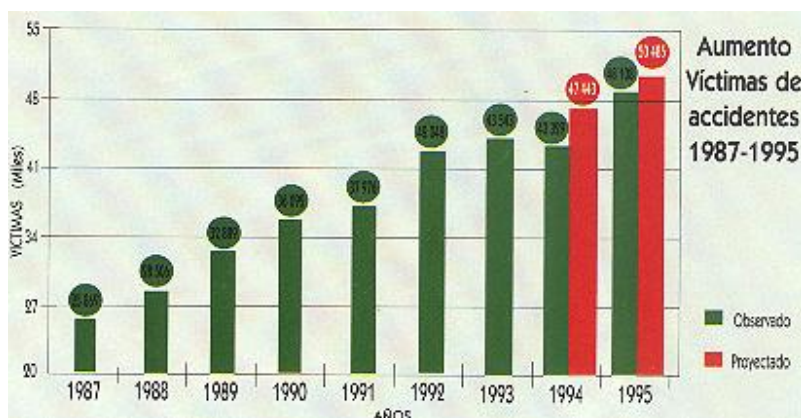

que las cifras de fallecidos y lesionados subieron, se registró un quiebre de dicha tendencia histórica. Sin embargo, queda aún mucho por hacer, tanto a nivel nacional como regional y comunal, para lograr que esta tasa, en primer lugar, no suba y luego comience a ser negativa.

Considerando que para poner en práctica medidas concretas de seguridad de tránsito, cada autoridad requiere de datos específicos, hemos recogido los totales del año 1995 y mantenido el esquema de presentación de estadísticas de la Ficha N° 7. Así, las páginas centrales de esta Ficha permiten ver la evolución durante los últimos cinco años de las consecuencias de accidentes de tránsito a nivel nacional, tanto en vías urbanas como rurales; luego les ofrecemos el análisis al interior de cada una de las comunas del país y, finalmente, del total de víctimas, la distinción de aquéllas ocurridas en áreas urbanas y rurales de cada región.

Nuevamente esperamos que con esta información cada autoridad realice especiales esfuerzos por controlar la tasa de crecimiento de accidentes de tránsito en las vías a su cargo.

VÍCTIMAS SEGÚN ÁREA URBANA O RURAL AÑO 1995					
Cód. Reg.	Región	Urbano		Rural	
		Muertos	Lesionados	Muertos	Lesionados
1	Tarapacá	14	1.246	31	377
2	Antofagasta	30	1.195	35	518
3	Atacama	12	523	27	462
4	Coquimbo	35	1.012	40	447
5	Valparaíso	97	4.215	72	874
6	L. B.O'Higgins	53	1.086	102	875
7	Maule	45	1.465	123	1.189
8	Bío Bío	102	3.810	213	1.788
9	Araucanía	39	1.181	95	628
10	Los Lagos	48	1.412	74	953
11	Ays. Ibáñez	0	112	2	141
12	Magallanes	5	386	5	176
13	Metropolitana	426	18.230	106	1.470
Total		906	35.873	925	9.898

TOTAL DE VÍCTIMAS (MUERTOS + LESIONADOS) SEGÚN ÁREA URBANA O RURAL						
Región	Urbano			Rural		
	Víctimas 94	Víctimas 95	Variación	Víctimas 94	Víctimas 95	Variación
Tarapacá	1.305	1.260	-45	400	408	8
Antofagasta	1.186	1.225	39	410	553	143
Atacama	668	535	-133	379	489	110
Coquimbo	1.017	1.047	30	641	487	-154
Valparaíso	3.803	4.312	509	1.145	946	-199
L. B. O'Higgins	931	1.139	208	834	977	143
Maule	1.357	1.510	153	1.061	1.312	251
Bío Bío	3.436	3.912	476	1.733	2.001	268
Araucanía	1.193	1.220	27	646	723	77
Los Lagos	1.380	1.460	80	857	1.027	170
Ays. Ibáñez	119	112	-7	100	143	43
Magallanes	313	391	78	64	181	117
R. Metropolitana	16.888	18.656	1.768	1.462	1.576	114
Totales	33.596	36.779	3.183	9.732	10.823	1.091